Спецтехника Bekomsan Esinti 72 с электродвигателем

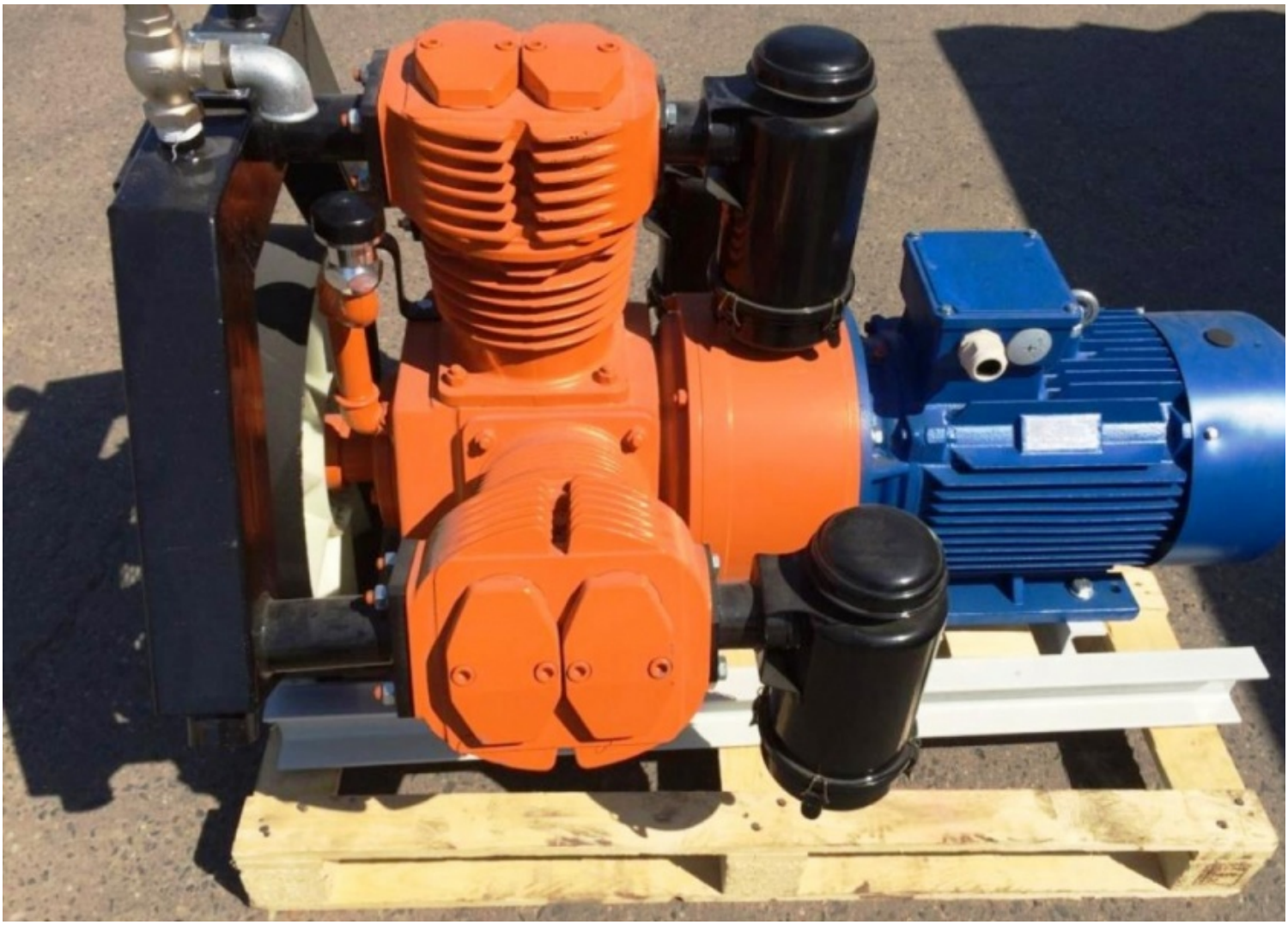

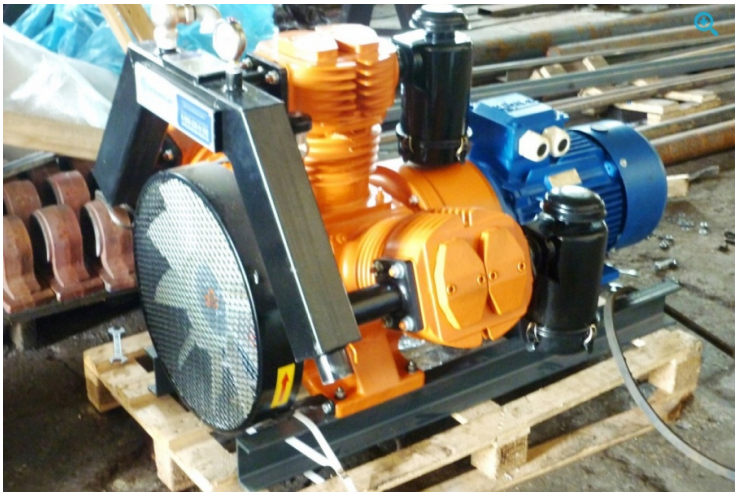

Основные характеристики:

НОВАЯ ТЕХНИКА	
Год выпуска:	2022

Дополнительная информация:

Компрессор трех поршневой Bekomsan Esinti 72 с электродвигателем

- Количество поршней: **3 (160 мм).**
- Производительность (максимальная): **7.2 м3/мин.**
- Рабочее/максимальное давление: **2.0 бара / 3.0 бара.**
- Частота вращения: **1500 об/мин.**
- Номинальная потребляемая мощность: **18,5 кВт.**
- Вращение: **влево (против часовой).**
- Снаряженная масса: **315 кг.**
- Габаритные размеры: **640 \ 940 \ 710 мм.**

$ 2 611 € 2 398

От 235 000 руб.