Полуприцеп Полуприцеп рефрижератор Krone SD (Паромник)

www. KRONE-USED .ru
KRONE

www. KRONE-USED .ru
KRONE

www. KRONE-USED .ru
KRONE

4

Continental
Conti Eurocard HT3

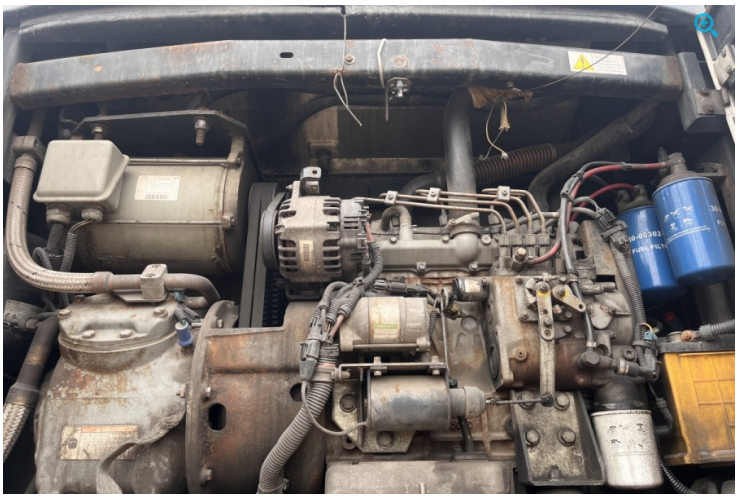

Основные характеристики:

ID техники:	Сучков Н.С.
Год выпуска:	2010
Цвет:	Белый
Колесная формула:	3 оси
Тип тормозов:	Дисковые
Тип кузова:	Рефрижератор
Грузоподъемность, т.:	30000

Дополнительная информация:

Полуприцеп рефрижератор Krone SD (Паромник). ПТС оригинал, выдан Калининградским акцизным таможенным постом. Полуприцеп Растаможен на РФ, не путать с Областью. В РФ с 11.04.2014 года. Без ограничений, штрафов и залогов. Организация изготовитель: Кроне Германия. Страна вывоза: Германия. Установка Carrier Vector 1300, температурный режим -30/+30. Термописец. Из последних рем.работ: обслужили подвеску, новые подушки, новые краны (На гарантии). Полы ровные, стены не дутые. Рама

целая без сварки и трещин.

Характеристики:

Год выпуска: 2010

РММ: 39 000кг

МБН: 8 500кг

Тип тормозов: Диски

Тип подвески: Интегральная

Тип осей: SAF

Объем: 88м3

Размеры полуприцепа: Дл- 13.4м, Ш- 2,48м, В- 2.65м.

Резина первая ось (размер/марка/остаток): 385/65R22.5/Continental/10% остатка.

Резина средняя ось (размер/марка/остаток): 385/65R22.5/КАМА/30% остатка.

Резина третья ось (размер/марка/остаток): 385/65R22.5/Continental/20% остатка.

Форма оплаты: без НДС -/+

$ 46 111 € 42 347

4 150 000 руб.